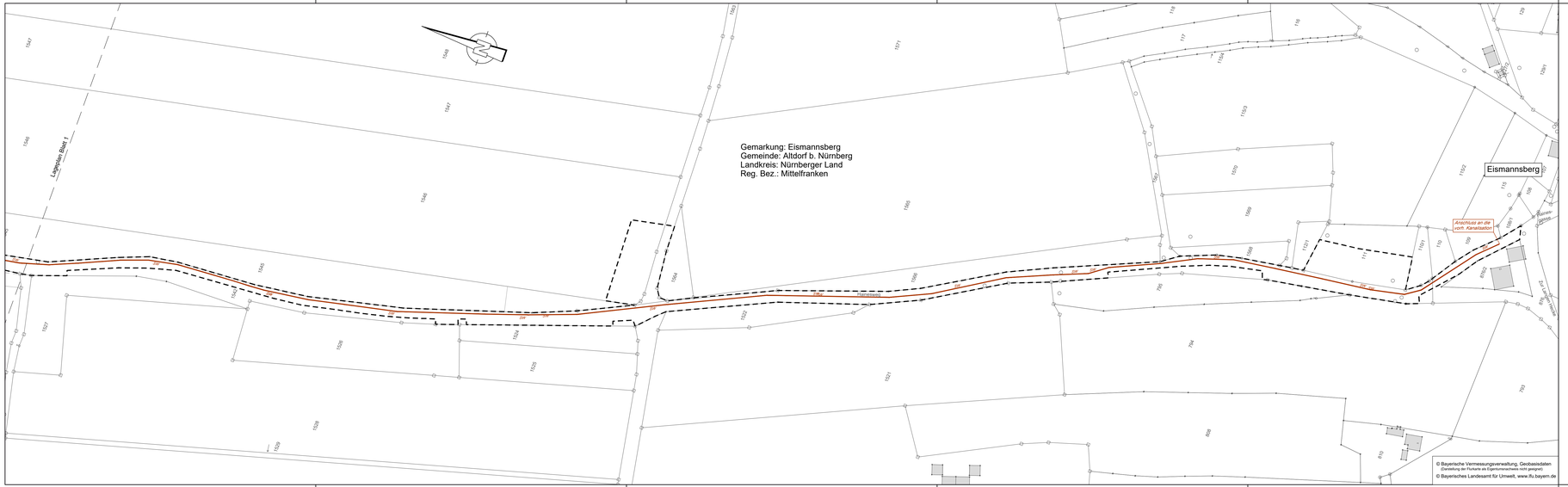

Zeichenerklärung:

Ver- und Entsorgungsleitung

vorhanden	geplant	
SW	SW	Schmutzwasserkanal
RW	RW	Regenwasserkanal und Durchlässe
Wl	Wl	Wasserleitung
Sr	Sr	Stromleitung
FM	FM	Fernmeldekabel
G	G	Gasleitung
BAB FM	BAB FM	BAB FM Kabel
BAB E	BAB E	BAB E Kabel
BAB LWL	BAB LWL	BAB LWL Kabel
		Hauptrasse mit LMS und 6er Kabeltunnel
		Kabel mit BS
		6m Mast mit Leuchte
		8m Mast mit Leuchte
		10m Mast mit 4-fach-Leuchte
EV-Schrank	EV-Schrank	EV-Schrank, EV-Schrank (HV), SST-Beleuchtung

Sonstiges

Baufeldgrenze

Entwurfsbearbeitung:			
WEYRAUTHER INGENIEURGESELLSCHAFT mbH 96047 BAMBERG · MARKUSSTRASSE 2 TEL.: 0951/980040 · FAX: 0951/9800444	bearbeitet:	Nov 2022	BW
	gezeichnet:	Nov 2022	LA
		Nov 2022	WY
	geprüft:	Nov 2022	WY
	Projekt-Nr.:	16509	
	Bamberg, 30.11.2022		

Die Autobahn Niederlassung Nordbayern Flaschenhofstraße 55, 90402 Nürnberg			
	bearbeitet:		
	gezeichnet:		
	geprüft:	A3	Bindnagel
		A33	Schubert
	Projekt-Nr.:	A-02191-00	
	Bezeichnung:	AB PWC Zankschlag Nord+Süd	
	Datei:		

Nr.	Art der Änderung	Datum	Zeichen
3			
2			
1			

Lagesystem	Gauß Krüger	Stand Kataster	Juni 2021
Höhensystem	Höhe ü. NN (DHHN 12)	Bestandsvermessung	April 2017

FESTSTELLUNGSENTWURF

Die Autobahn GmbH des Bundes Straße / Abschnitt-Nr. / Station: A6 / 420 / 7,260	Unterlage / Blatt-Nr.: 5 / 2.2 Lageplan
PROJIS-Nr.: entfällt	Maßstab: 1 : 1.000

Neubau der PWC-Anlage Zankschlag

BAB A6, Nürnberg - Waidhaus

Neubau der Verkehrsanlage Abschnitt 420, Station 7,260 (Betr.-km 811,6)

Aufgestellt: 16.12.2022	Geprüft: 16.12.2022
Niederlassung Nordbayern GB A - Planung, Bau, Erhaltungsmanagement	Niederlassung Nordbayern GB A - Planung, Bau, Erhaltungsmanagement
i.A. Schubert, Teamleiter	i.A. Bindnagel, Abteilungsleiter